Vespa velutina
(Calabrone asiatico)

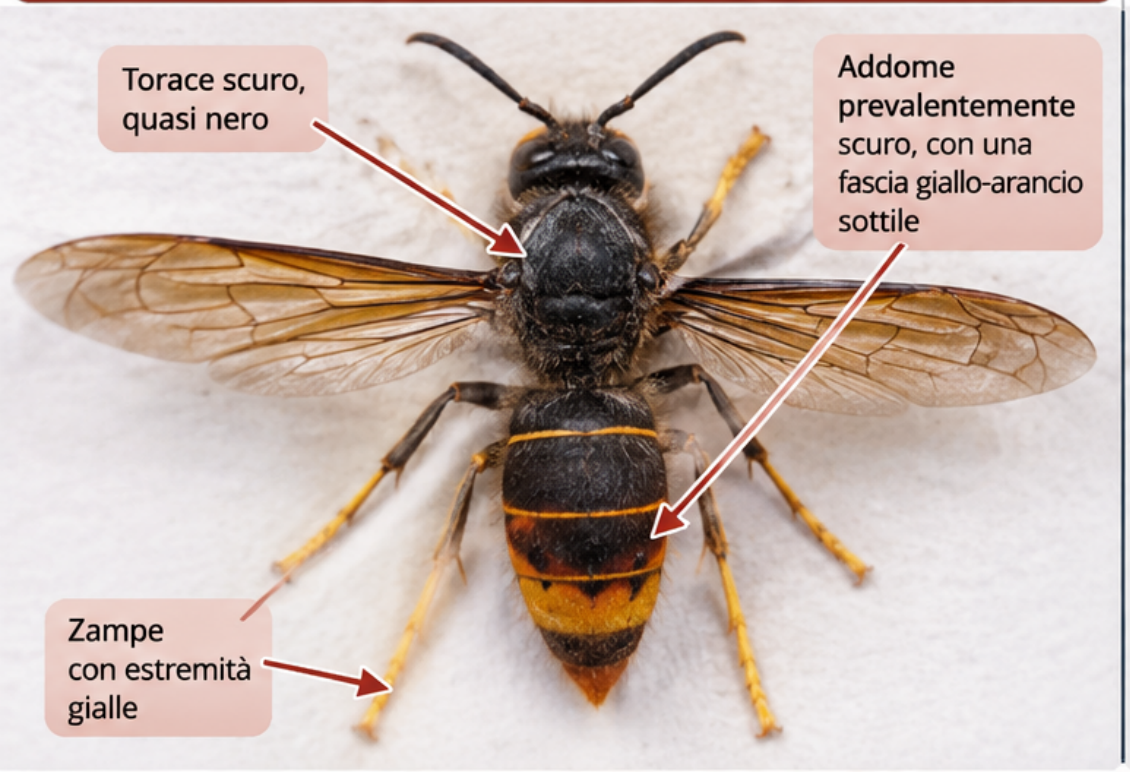

Calabrone cabro
(Vespa crabro)

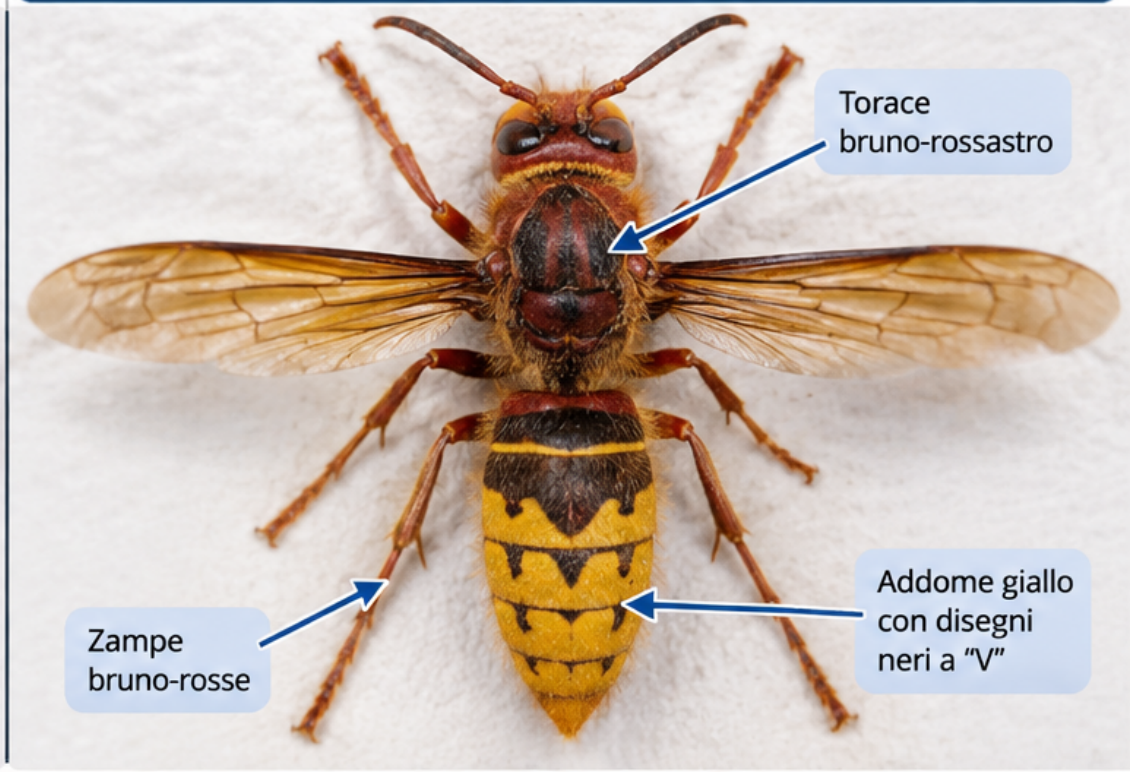

Caratteristica	*Vespa velutina*	*Calabrone cabro*
Colore generale	Scuro, nero con riflessi bruniti	Bruno-rossastro, più chiaro
Addome	Con banda giallo-arancio sottile	Giallo con disegni neri a "V"
Zampe	Con estremità gialle	Bruno-rosse
Dimensioni	1,7–3 cm (più piccolo)	2–3,5 cm (più grande)
Nido	Spesso in alto, a sfera, con ingresso laterale	Di solito in cavità (alberi, edifici), ingresso inferiore
Periodo di attività	Da primavera a tardo autunno	Da primavera a fine estate
Comportamento	Più aggressivo vicino al nido	Generalmente meno aggressivo

⚠ **In sintesi: la *Vespa velutina* è più scura, con zampe gialle e una sottile fascia gialla sull'addome, mentre il Calabrone cabro ha colori più caldi (bruno-rossastri) e un addome giallo con disegni a "V".**