COMUNE DI COLLESALVETTI - AOOCCOL - 01 - 0012739 - Ingresso - 15/06/2026 - 08:19

sat
Società
Autostrada
Tirrenica

NS. RIF.: AD/OTE/TES/TSR/FB/sm

SAT/RO/12.06.26/0000490/EU

MINISTERO DELL'INTERNO
Dipartimento della P.S.
Compartimento di Firenze
Via Sercambi, 27
50133 FIRENZE
dipps212.0000@pecps.polizadistato.it

POLIZIA STRADALE – COA
Via di Limite, 178
50013 CAMPI BISENZIO (FI)
dipps212.0100@pecps.poliziadistato.it

PREFETTURA DI LIVORNO
Piazza Unità d'Italia, 1
57123 LIVORNO
protocollo.prefli@pec.interno.it

QUESTURA DI LIVORNO
Via Fiume, 40
57123 LIVORNO
dipps141.00f0@pecps.poliziadistato.it

COMANDO PROVINCIALE
ARMA DEI CARABINIERI
Viale Fabbricotti
57127 LIVORNO
tli22478@pec.carabinieri.it

PROVINCIA DI LIVORNO
Piazza del Municipio, 4
57123 LIVORNO
provincia.livorno@postacert.toscana.it

COMUNE DI COLLESALVETTI
Piazza della Repubblica, 32
57014 Collesalvetti
comune.collesalvetti@postacert.toscana.it

POLIZIA MUNICIPALE DI CECINA
Via Rossini, 16
57023 CECINA (LI)
protocollo@cert.comune.cecina.li.it

COMUNE DI ROSIGNANO M.MO
Via dei Lavoratori, 21
57016 Rosignano Marittimo

COMUNE DI COLLESALVETTI - AOOCCOL - 01 - 0012739 - Ingresso - 15/06/2026 - 08:19

sat
Società
Autostrada
Tirrenica

comune.rosignanomarittimo@postacert.toscana.it

PROTEZIONE CIVILE
PROVINCIA DI LIVORNO
Via Terreni, 1
57122 LIVORNO
provincia.livorno@postacert.toscana.it

Comando Prov.le VV.F. Livorno
Via dei Pelaghi n. 216
57124 LIVORNO
com.livorno@cert.vigilfuoco.it

Centrale Operativa 118
Ospedale Civile di Livorno
Viale Alfieri n. 36
57124 LIVORNO
direzione.uslnordovest@postacert.toscana.it

Guardia di Finanza - Gruppo di Livorno
Via Fortezza Vecchia n. 2
57123 LIVORNO
li1330000p@pec.gdf.it

ACI GLOBAL
Via Stanislao Cannizzaro, 83/a
00156 ROMA
aciglobal@registerpec.it

Europ Assistance VAI S.p.A.
Via Liberazione, 18
20124 MILANO
amministrazionerete.europassistancevai@pec.europassistance.it

GRUPPO IMA ITALIA ASSISTANCE
Piazza Indro Montanelli 20
20099 Sesto San Giovanni (MI)
Imaservizi@pec.imaitalia.it

ANAS S.p.A.
Compartimento della
Viabilità per la Toscana
Viale dei Mille, 36
50131 FIRENZE
anas.toscana@postacert.stradeanas.it

MINISTERO DELL'INTERNO

COMUNE DI COLLESALVETTI - AOOCCOL - 01 - 0012739 - Ingresso - 15/06/2026 - 08:19

sat
Società Autostrada Tirrenica

Dipartimento della P.S.
Sezione di Livorno
Viale Boccaccio, 3
57124 LIVORNO
dipps212.0400@pecps.poliziadistato.it

Sottosezione di Rosignano M.mo
Strada Vicinale del Malandrone
57016 ROSIGNANO M.MO
dipps212.0410@pecps.poliziadistato.it

Concessioni del Tirreno SpA
Via Don. E. Tazzoli
55041 CAMAIORE (LU)
concessionideltirrenospa@legalmail.it

GLOBAL SERVICE FI-PI-LI
Via Partigiani d'Italia, 38
50053 EMPOLI
avr.empoli@arubapec.it

Redazione "IL TIRRENO"
cronacalivorno@iltirreno.it

Redazione "LA NAZIONE"
cronaca.livorno@lanazione.net

OGGETTO: Autostrada A.12 Livorno-Civitavecchia. Tratto Livorno - S. Pietro in Palazzi
Chiusura entrata della A12 in direzione Grosseto-Roma provenendo sia dalla SS1 Aurelia che dalla SR 206

Con la presente si comunica che, per consentire l'esecuzione di manutenzione ordinaria della pavimentazione, si rende necessario, in prossimità della Barriera autostradale di Rosignano Marittimo, chiudere al traffico l'entrata della A12 in direzione Grosseto-Roma per i veicoli che provengono sia dalla SS1 Aurelia che dalla SR 206, dalle ore 22.00 del giorno 16.06.2026 fino alle ore 02.00 del giorno 17.06.2026;

Gli utenti che provengono dalla carreggiata sud della SS1 Variante Aurelia, all'altezza della progressiva chilometrica 287+500, possono percorrere il seguente itinerario alternativo:

COMUNE DI COLLESALVETTI - AOOCCOL - 01 - 0012739 - Ingresso - 15/06/2026 - 08:19

sat
Società Autostrada Tirrenica

- dirigersi verso la "SR206" seguendo le indicazioni per "Grosseto", percorrere la "SR206" seguendo le indicazioni per "Grosseto" e riprendere la "SS1 Variante Aurelia" in corrispondenza dello "Svincolo Cecina Nord".

Gli utenti, che provengono dalla "S.R.206" e devono entrare in "A12 direzione Grosseto-Roma", possono percorrere il seguente itinerario alternativo:

- proseguire sulla "S.R.206", seguendo le indicazioni per "Cecina -Grosseto" e riprendere la "SS1 Variante Aurelia" in corrispondenza dello "Svincolo Cecina Nord".

L'utilizzo dell'itinerario alternativo è localmente indicato tramite la segnaletica stradale.

Si trasmette in allegato l'Ordinanza n° 972 relativa al provvedimento di chiusura indicato in oggetto.

Distinti saluti.

Società Autostrada Tirrenica p.A.
Il Responsabile Operations
Giovanni Luca Guadagno

All. c.s.

Allegati: c.s

COMUNE DI COLLESALVETTI - AOOCCOL - 01 - 0012739 - Ingresso - 15/06/2026 - 08:19

sat Società Autostrada Tirrenica

Società Autostrada Tirrenica p.A

A12 Autostrada Livorno – Civitavecchia

Tratta Livorno – San Pietro in Palazzi

Ordinanza n° 972

La Società Autostrada Tirrenica p. A. nella persona dell' Ing. Giovanni Luca Guadagno, in qualità di Responsabile Operations,

Premesso che

- per consentire l'esecuzione di manutenzione ordinaria della pavimentazione, si rende necessario, in prossimità della Barriera autostradale di Rosignano Marittimo, chiudere al traffico l'entrata della A12 in direzione Grosseto-Roma per i veicoli che provengono sia dalla SS1 Aurelia che dalla SR 206, dalle ore 22.00 del giorno 16.06.2026 fino alle ore 02.00 del giorno 17.06.2026;
- gli utenti che provengono dalla "S.R.206" e devono entrare in "A12 direzione Grosseto-Roma", possono percorrere il seguente itinerario alternativo:
  - proseguire sulla "S.R.206", seguendo le indicazioni per "Cecina -Grosseto", percorrere la "S.R. 206" e seguire le indicazioni per "Grosseto SS1 Aurelia"
- gli utenti che percorrono la "SS1 Aurelia" provenendo da Livorno e devono entrare in "A12 direzione Grosseto-Roma", possono percorrere il seguente itinerario alternativo:
  - seguire le indicazioni per "S.R. 206 Cecina", proseguire sulla "S.R. 206" seguendo le indicazioni per "Grosseto SS1 Aurelia",

Considerato che:

per consentire l'esecuzione delle lavorazioni citate in premessa si rende necessario disciplinare opportunamente la circolazione nel tratto interessato

Visti

COMUNE DI COLLESALVETTI - AOOCCOL - 01 - 0012739 - Ingresso - 15/06/2026 - 08:19

- L'Art. 5, comma 3 e l'art. 6 comma 4, lett. a), b) e c) del D.L.gs 30/04/1992 numero 285 (Nuovo Codice della Strada) e s.m.i. inerente alla regolamentazione della circolazione stradale;
- L' Art. 6 comma 6 del D.L.gs 30/04/1992 numero 285 e s.m.i. (Nuovo codice della Strada) che attribuisce al concessionario, previa comunicazione all'Ente Concedente, l'Esercizio dei poteri dell'Ente Proprietario della strada;
- L' Art. 14 comma 3 del D.L.gs 30/04/1992 numero 285 e s.m.i. (Nuovo codice della Strada) che assegna al Concessionario i poteri e i compiti dell'Ente Proprietario della Strada prevista dal Codice Stesso;
- L' Art. 38 e 41 del D.L.gs 30/04/1992 numero 285 e s.m.i. (Nuovo codice della Strada) inerenti la segnaletica stradale e i segnali luminosi;
- L' Art. 175 e 176 del D.L.gs 30/04/1992 numero 285 e s.m.i. (Nuovo codice della Strada) inerenti alle condizioni e limitazioni della circolazione sulla circolazione nonché i comportamenti durante la stessa;
- Il Regolamento di Esecuzione del D.L.gs 30/04/1992 numero 285 e s.m.i. approvato con D.P.R. del 16/12/1992 numero 495 e s.m.i.;
- Il D.M. del 10/07/2002 emanato dal Ministero delle Infrastrutture e dei Trasporti "Disciplinare tecnico relativo agli schemi segnaletici, differenziati per categoria di strada, da adottare per il segnalamento temporaneo";
- Il Decreto Interministeriale del 22/01/2019 – "Regolamento per l'individuazione delle procedure di revisione, integrazione e apposizione della segnaletica stradale destinata alle attività lavorative che si svolgono in presenza di traffico veicolare";
- Il Disciplinare per l'installazione, conduzione e rimozione di cantieri di lavoro sulla rete di Autostrade per l'Italia edizione 6 agosto 2025.

Ciò premesso, considerato e visto

Ordina

in prossimità della Barriera autostradale di Rosignano Marittimo, la chiusura al traffico dell'entrata della A12 in direzione Grosseto-Roma per i veicoli che provengono sia dalla

COMUNE DI COLLESALVETTI - AOOCCOL - 01 - 0012739 - Ingresso - 15/06/2026 - 08:19

sat
Società Autostrada Tirrenica

SS1 Aurelia che dalla SR 206, dalle ore 22.00 del giorno 16.06.2026 fino alle ore 02.00 del giorno 17.06.2026;

L'Ordinanza sarà resa nota all'utenza mediante l'apposizione della prescritta segnaletica temporanea di cantiere e di preavviso; viene trasmessa all'impresa EDIL MOTER S.r.l., la quale sarà responsabile dell'installazione, della sorveglianza e della successiva rimozione della segnaletica, nel rispetto delle normative vigenti in materia di regolamentazione della circolazione stradale e delle misure previste nei documenti di sicurezza dell'appalto.

Tutti i veicoli sono tenuti ad osservare le prescrizioni e la disciplina della circolazione stradale. Il personale addetto ai servizi di polizia stradale di cui all'art. 12 del decreto legislativo 30 aprile 1992, n.285, nuovo Codice della strada, è incaricato di far rispettare la presente Ordinanza. La sua inosservanza comporterà l'applicazione delle sanzioni previste dal medesimo decreto legislativo.

Gli utenti possono raggiungere le destinazioni mediante l'itinerario alternativo illustrato in premessa.

Della notizia della suddetta chiusura verrà data la massima e tempestiva diffusione ai soggetti istituzionalmente coinvolti e agli organi di stampa.

Il Responsabile Operations
Ing. Giovanni Luca Guadagno

Rosignano M.mo, lì 12.06.2026

Allegato: TAVOLA F65 del Disciplinare per l'installazione, conduzione e rimozione dei cantieri di lavoro sulla rete di Autostrade per l'Italia edizione agosto 2025

COMUNE DI COLLESALVETTI - AOOCCOL - 01 - 0012739 - Ingresso - 15/06/2026 - 08:19

Schema
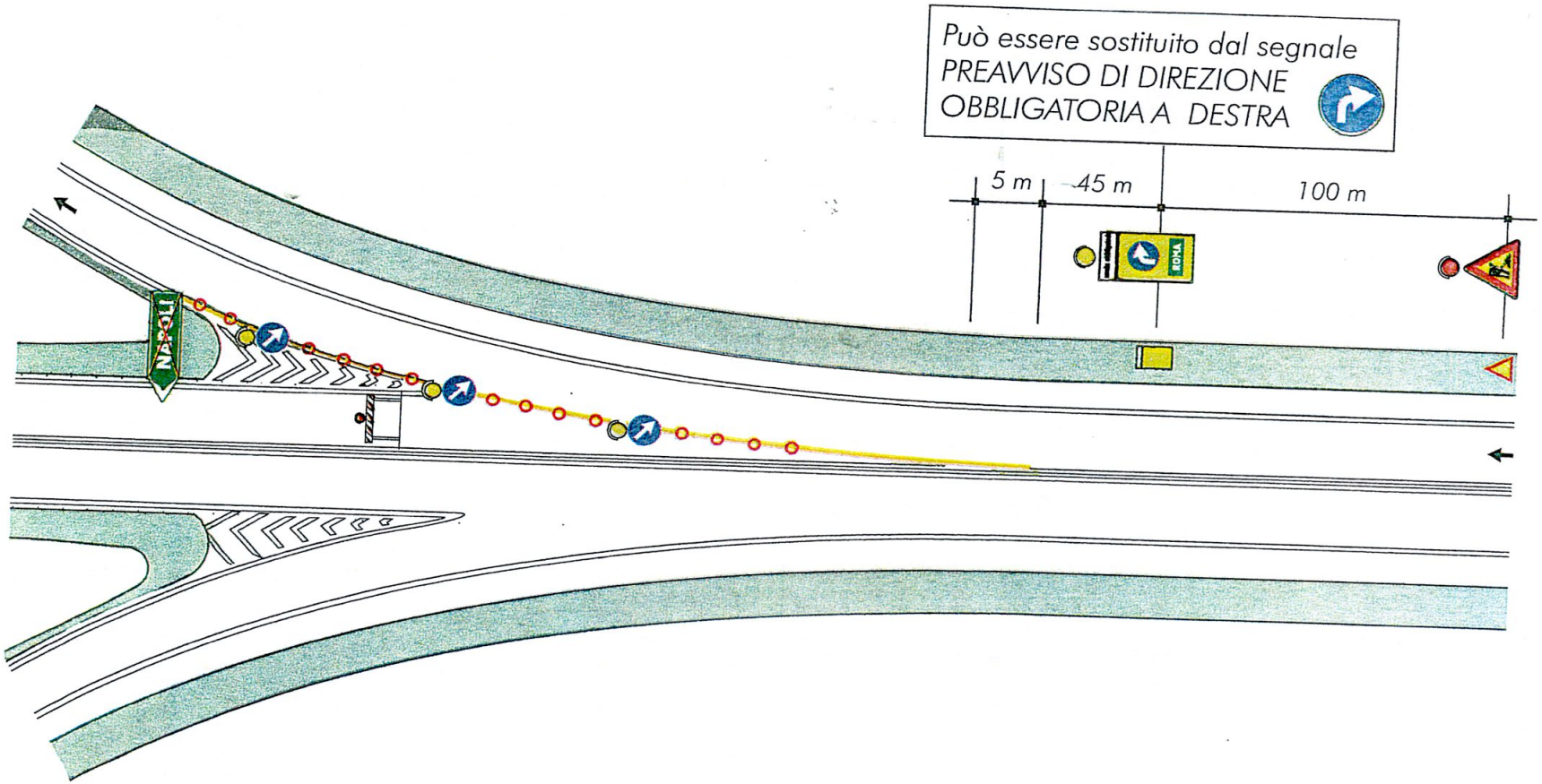
F.65 USCITA OBBLIGATA DA UN RAMO DI SVINCOLO A DOPPIO SENSO