COMUNE DI COLLESALVETTI - AOOCCOL - 01 - 0012607 - Ingresso - 11/06/2026 - 15:26

sat
Società Autostrada Tirrenica

NS. RIF.: AD/OTE/TES/TSR/FB/sm

SAT/RO/11.06.26/0000478/EU

R1106260000478200000 0

MINISTERO DELL'INTERNO
Dipartimento della P.S.
Compartimento di Firenze
Via Sercambi, 27
50133 FIRENZE
dipps212.0000@pecps.polizadistato.it

POLIZIA STRADALE – COA
Via di Limite, 178
50013 CAMPI BISENZIO (FI)
dipps212.0100@pecps.poliziadistato.it

PREFETTURA DI LIVORNO
Piazza Unità d'Italia, 1
57123 LIVORNO
protocollo.prefli@pec.interno.it

QUESTURA DI LIVORNO
Via Fiume, 40
57123 LIVORNO
dipps141.00f0@pecps.poliziadistato.it

COMANDO PROVINCIALE
ARMA DEI CARABINIERI
Viale Fabbricotti
57127 LIVORNO
tli22478@pec.carabinieri.it

PROVINCIA DI LIVORNO
Piazza del Municipio, 4
57123 LIVORNO
provincia.livorno@postacert.toscana.it

COMUNE DI COLLESALVETTI
Piazza della Repubblica, 32
57014 Collesalvetti
comune.collesalvetti@postacert.toscana.it

POLIZIA MUNICIPALE DI CECINA
Via Rossini, 16
57023 CECINA (LI)
protocollo@cert.comune.cecina.li.it

COMUNE DI ROSIGNANO M.MO
Via dei Lavoratori, 21
57016 Rosignano Marittimo

COMUNE DI COLLESALVETTI - AOOCCOL - 01 - 0012607 - Ingresso - 11/06/2026 - 15:26

sat
Società Autostrada Tirrenica

comune.rosignanomarittimo@postacert.toscana.it

PROTEZIONE CIVILE
PROVINCIA DI LIVORNO
Via Terreni, 1
57122 LIVORNO
provincia.livorno@postacert.toscana.it

Comando Prov.le VV.F. Livorno
Via dei Pelaghi n. 216
57124 LIVORNO
com.livorno@cert.vigilfuoco.it

Centrale Operativa 118
Ospedale Civile di Livorno
Viale Alfieri n. 36
57124 LIVORNO
direzione.uslnordovest@postacert.toscana.it

Guardia di Finanza - Gruppo di Livorno
Via Fortezza Vecchia n. 2
57123 LIVORNO
li1330000p@pec.gdf.it

ACI GLOBAL
Via Stanislao Cannizzaro, 83/a
00156 ROMA
aciglobal@registerpec.it

Europ Assistance VAI S.p.A.
Via Liberazione, 18
20124 MILANO
amministrazionerete.europassistancevai@pec.europassistance.it

GRUPPO IMA ITALIA ASSISTANCE
Piazza Indro Montanelli 20
20099 Sesto San Giovanni (MI)
Imaservizi@pec.imaitalia.it

ANAS S.p.A.
Compartimento della
Viabilità per la Toscana
Viale dei Mille, 36
50131 FIRENZE
anas.toscana@postacert.stradeanas.it

MINISTERO DELL'INTERNO

COMUNE DI COLLESALVETTI - AOOCCOL - 01 - 0012607 - Ingresso - 11/06/2026 - 15:26

sat
Società Autostrade Tirrenica

Dipartimento della P.S.
Sezione di Livorno
Viale Boccaccio, 3
57124 LIVORNO
dipps212.0400@pecps.poliziadistato.it

Sottosezione di Rosignano M.mo
Strada Vicinale del Malandrone
57016 ROSIGNANO M.MO
dipps212.0410@pecps.poliziadistato.it

Concessioni del Tirreno SpA
Via Don. E. Tazzoli
55041 CAMAIORE (LU)
concessionideltirrenospa@legalmail.it

GLOBAL SERVICE FI-PI-LI
Via Partigiani d'Italia, 38
50053 EMPOLI
avr.empoli@arubapec.it

Redazione "IL TIRRENO"
cronacalivorno@iltirreno.it

Redazione "LA NAZIONE"
cronaca.livorno@lanazione.net

OGGETTO: Autostrada A.12 Livorno-Civitavecchia.
Tratto Livorno - S. Pietro in Palazzi.
Chiusura del tratto autostradale da Collesalvetti alla Barriera di Rosignano in direzione sud.

Con la presente si comunica che, per consentire l'esecuzione di attività di manutenzione ordinaria delle barriere di sicurezza, si rende necessario **la chiusura al traffico del tratto dal casello di Collesalvetti alla Barriera di Rosignano in direzione sud, con conseguente chiusura dell'Area di Servizio Savalano Ovest ubicata al km 196+000 circa della carreggiata sud",** dalle ore 22.00 del giorno 14.06.2026 alle ore 06.00 del giorno 15.06.2026.

- Gli utenti che devono raggiungere Rosignano possono percorrere il seguente itinerario alternativo:

COMUNE DI COLLESALVETTI - AOOCCOL - 01 - 0012607 - Ingresso - 11/06/2026 - 15:26

sat
Società Autostrade Tirrenica

- chi proviene da Livorno deve proseguire sulla "SGC FIPILI" in direzione Firenze, oltrepassare l'ingresso dell'autostrada, prendere l'uscita "Vicarello" quindi percorrere la SR 206 seguendo le indicazioni per "Cecina-Grosseto".
- Chi proviene da Firenze tramite la "SGC FIPILI" deve sempre uscire a "Vicarello" e poi percorrere la S.R. 206 seguendo le indicazioni per "Cecina-Grosseto".
- Chi proviene da nord percorrendo l'autostrada può uscire al "casello di Livorno" e seguire le indicazioni per "Grosseto" proseguendo sull'Aurelia fino a Rosignano, oppure uscire al "casello di Collesalvetti" per poi prendere l'uscita "Vicarello" della "SGC FIPILI" e percorrere la SR 206 seguendo le indicazioni per "Cecina-Grosseto".

L'utilizzo dell'itinerario alternativo è indicato tramite segnaletica stradale.
Si trasmette in allegato l'Ordinanza n° 967 relativa al provvedimento di chiusura indicato in oggetto.
Distinti saluti.

Società Autostrada Tirrenica p.A.
Il Responsabile Operations
Giovanni Luca Guadagno

Allegati: c.s

COMUNE DI COLLESALVETTI - AOOCCOL - 01 - 0012607 - Ingresso - 11/06/2026 - 15:26

sat Società Autostrada Tirrenica

Società Autostrada Tirrenica p.A

A12 Autostrada Livorno – Civitavecchia

Tratta Livorno – San Pietro in Palazzi

Ordinanza n° 967

La Società Autostrada Tirrenica p. A. nella persona del Dott. Ing. Giovanni Luca Guadagno, in qualità di Responsabile Operations,

Premesso che

per consentire l'esecuzione delle attività di manutenzione ordinaria delle barriere di sicurezza, si rende necessario "**la chiusura al traffico del tratto autostradale compreso tra Collesalvetti e la Barriera di Rosignano in direzione Sud con conseguente chiusura dell'Area di Servizio Savalano Ovest, ubicata al km 196+000 circa della carreggiata Sud",** dalle ore 22.00 del giorno 14.06.2026 alle ore 06.00 del giorno 15.06.2026.

- Gli utenti che devono raggiungere Rosignano M.mo possono percorrere il seguente itinerario alternativo:
  - chi proviene da nord, percorrendo l'autostrada, può:
    - uscire al "casello di Livorno" e seguire le indicazioni per "Grosseto", proseguendo sull'Aurelia fino a Rosignano M.mo,
    - oppure può uscire al "casello di Collesalvetti", dirigersi lungo "SGC FIPILI" verso "Firenze" per poi prendere l'uscita "Vicarello" e percorrere la SR 206 seguendo le indicazioni per "Cecina-Grosseto".
  - Chi proviene da Firenze tramite la "SGC FIPILI" deve uscire a "Vicarello" e poi percorrere la S.R. 206 seguendo le indicazioni per "Cecina-Grosseto".

COMUNE DI COLLESALVETTI - AOOCCOL - 01 - 0012607 - Ingresso - 11/06/2026 - 15:26

- Chi proviene da Livorno tramite la "SGC FIPILI" deve proseguire in direzione Firenze, oltrepassare l'ingresso dell'autostrada, prendere l'uscita "Vicarello" quindi percorrere la SR 206 seguendo le indicazioni per "Cecina-Grosseto".

Considerato che:

per consentire l'esecuzione delle lavorazioni citate in premessa si rende necessario disciplinare opportunamente la circolazione nel tratto interessato

Visti

- L'Art. 5, comma 3 e l'art. 6 comma 4, lett. a), b) e c) del D.L.gs 30/04/1992 numero 285 (Nuovo Codice della Strada) e s.m.i. inerente alla regolamentazione della circolazione stradale;
- L' Art. 6 comma 6 del D.L.gs 30/04/1992 numero 285 e s.m.i. (Nuovo codice della Strada) che attribuisce al concessionario, previa comunicazione all'Ente Concedente, l'Esercizio dei poteri dell'Ente Proprietario della strada;
- L' Art. 14 comma 3 del D.L.gs 30/04/1992 numero 285 e s.m.i. (Nuovo codice della Strada) che assegna al Concessionario i poteri e i compiti dell'Ente Proprietario della Strada prevista dal Codice Stesso;
- L' Art. 38 e 41 del D.L.gs 30/04/1992 numero 285 e s.m.i. (Nuovo codice della Strada) inerenti la segnaletica stradale e i segnali luminosi;
- L' Art. 175 e 176 del D.L.gs 30/04/1992 numero 285 e s.m.i. (Nuovo codice della Strada) inerenti alle condizioni e limitazioni della circolazione sulla circolazione nonché i comportamenti durante la stessa;
- Il Regolamento di Esecuzione del D.L.gs 30/04/1992 numero 285 e s.m.i. approvato con D.P.R. del 16/12/1992 numero 495 e s.m.i.;

COMUNE DI COLLESALVETTI - AOOCCOL - 01 - 0012607 - Ingresso - 11/06/2026 - 15:26

- Il D.M. del 10/07/2002 emanato dal Ministero delle Infrastrutture e dei Trasporti "Disciplinare tecnico relativo agli schemi segnaletici, differenziati per categoria di strada, da adottare per il segnalamento temporaneo";
- Il Decreto Interministeriale del 22/01/2019 – "Regolamento per l'individuazione delle procedure di revisione, integrazione e apposizione della segnaletica stradale destinata alle attività lavorative che si svolgono in presenza di traffico veicolare";
- Il Disciplinare per l'installazione, conduzione e rimozione di cantieri di lavoro sulla rete di Autostrade per l'Italia edizione 6 agosto 2025.

Ciò premesso, considerato e visto

Ordina

la chiusura al traffico del tratto autostradale compreso tra Collesalvetti e la Barriera di Rosignano in direzione Sud con conseguente chiusura dell'Area di Servizio Savalano Ovest, ubicata al km 196+000 circa della carreggiata Sud", dalle ore 22.00 del giorno 14.06.2026 alle ore 06.00 del giorno 15.06.2026 sulla base delle tavole allegate.

L'Ordinanza sarà resa nota all'utenza mediante l'apposizione della prescritta segnaletica temporanea di cantiere e di preavviso; viene trasmessa all'impresa Ambiente Lavori, la quale sarà responsabile dell'installazione, della sorveglianza e della successiva rimozione della segnaletica, nel rispetto delle normative vigenti in materia di regolamentazione della circolazione stradale e delle misure previste nei documenti di sicurezza dell'appalto.

Tutti i veicoli sono tenuti ad osservare le prescrizioni e la disciplina della circolazione stradale. Il personale addetto ai servizi di polizia stradale di cui all'art. 12 del decreto legislativo 30 aprile 1992, n.285, nuovo Codice della strada, è incaricato di far rispettare la presente Ordinanza. La sua inosservanza comporterà l'applicazione delle sanzioni previste dal medesimo decreto legislativo.

COMUNE DI COLLESALVETTI - AOOCCOL - 01 - 0012607 - Ingresso - 11/06/2026 - 15:26

sat
Società Autostrada Tirrenica

Gli utenti possono raggiungere le destinazioni mediante l'itinerario alternativo illustrato in premessa.

Della notizia della suddetta chiusura verrà data la massima e tempestiva diffusione ai soggetti istituzionalmente coinvolti e agli organi di stampa.

Il Responsabile Operations

Ing. Giovanni Luigi Guadagno

Rosignano M.mo, lì 11.06.2026

Allegato: TAVOLE F12 e F65 del Disciplinare per l'installazione, conduzione e rimozione dei cantieri di lavoro sulla rete di Autostrade per l'Italia edizione agosto 2025

COMUNE DI COLLESALVETTI - AOOCCOL - 01 - 0012607 - Ingresso - 11/06/2026 - 15:26

F.65 USCITA OBBLIGATA DA UN RAMO DI SVINCOLO A DOPPIO SENSO

Schema

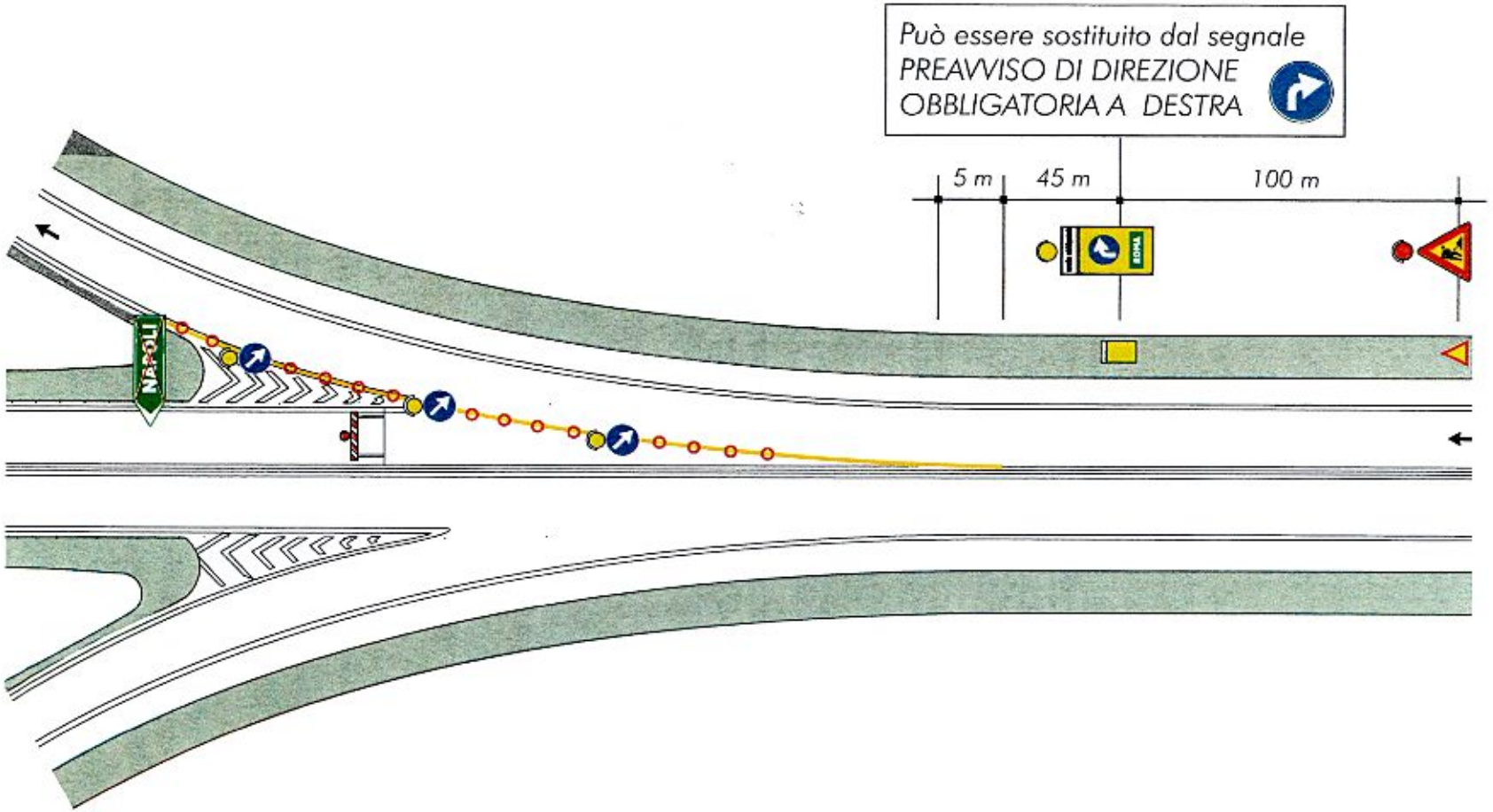

COMUNE DI COLLESALVETTI - AOOCCOL - 01 - 0012607 - Ingresso - 11/06/2026 - 15:26

F.12 CHIUSURA DELLA CARREGGIATA
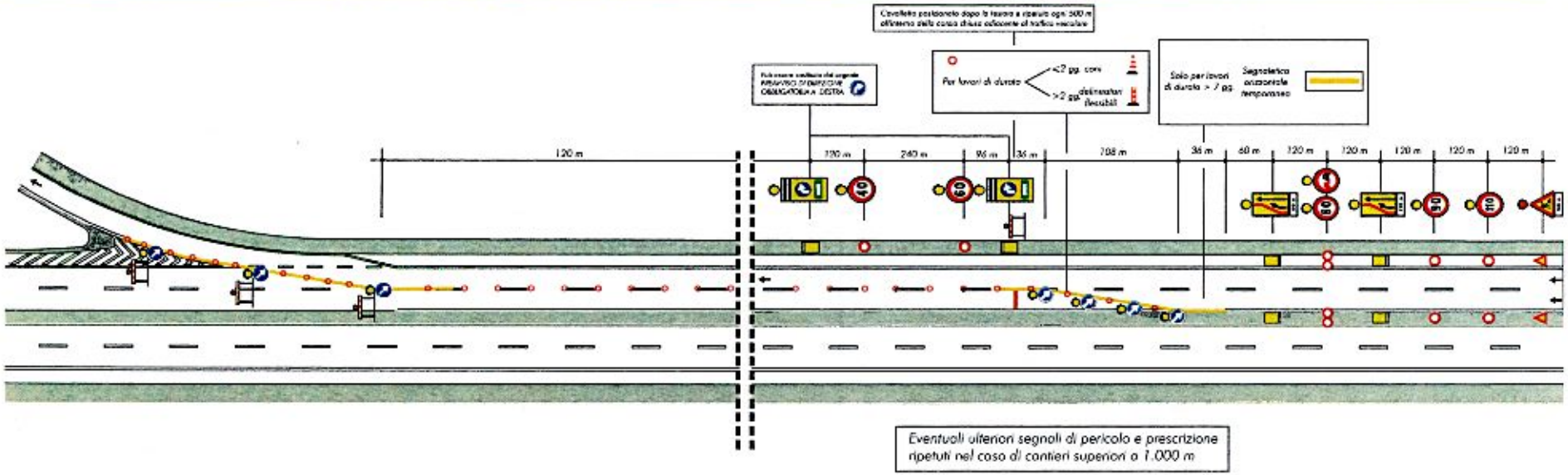
Schema