



# PIANO STRUTTURALE

ai sensi dell'art.92 della Legge Regionale Toscana n.65 del 10 Novembre 2014

## STRATEGIA DELLO SVILUPPO

SINDACO  
Adelfio ANTOLINI

ASSESSORE ALL'URBANISTICA  
Mila GIOMMETTI

COORDINATORE PROGETTISTA E  
RES. PROCEDIMENTO  
Arch. Leonardo ZINNA  
(Servizio urbanistica)

GRUPPO DI LAVORO

SERVIZIO URBANISTICA  
Geom. Federica TANI  
Geom. Francesca GUERRAZZI

COLLABORATORI ESTERNI  
Arch. Pian. Sara PIANZASTELLI  
Arch. Pian. Giulio GALLETTI

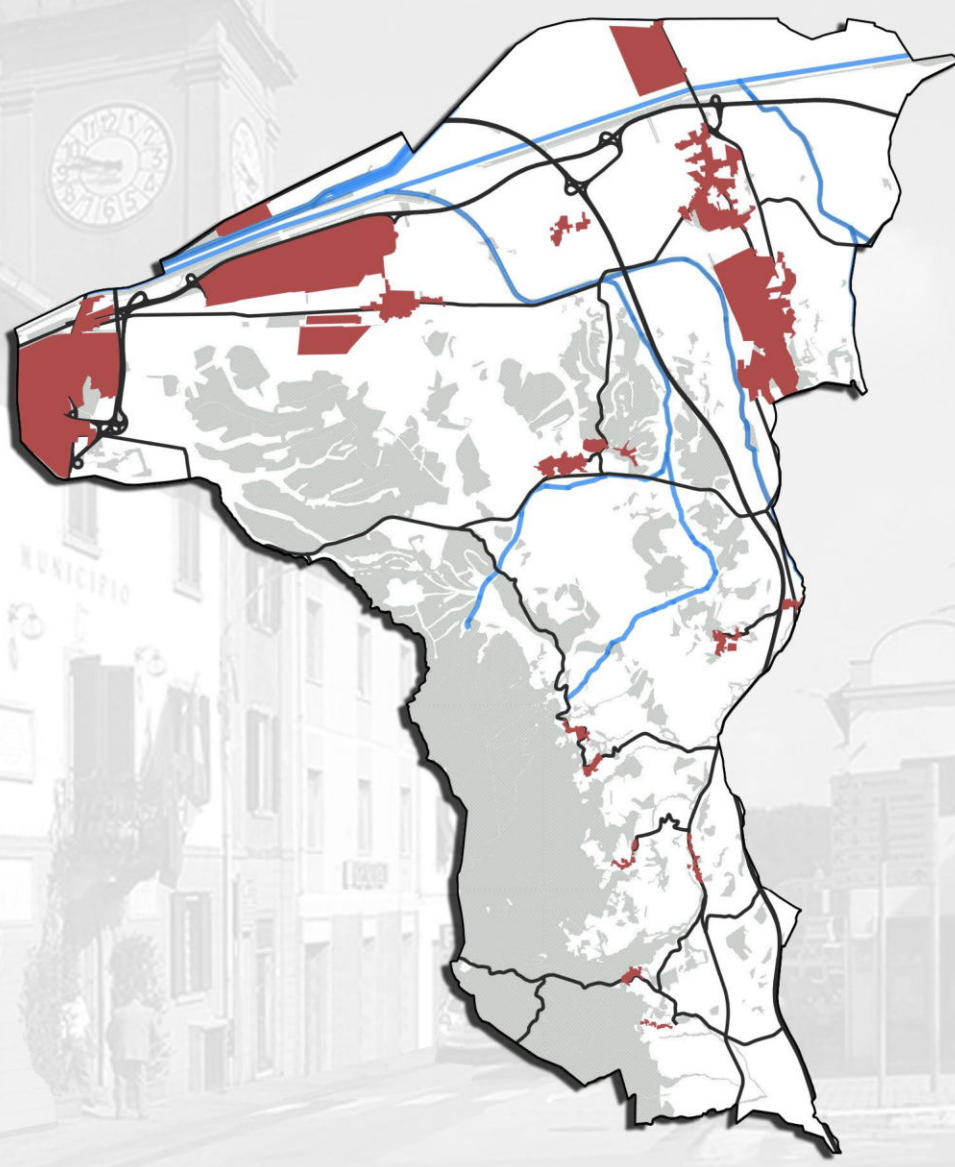

INDIVIDUAZIONE U.T.O.E

C.2

Scala 1:20.000

### Legenda

#### U.T.O.E.

- Area di Bonifica - Stagno - Interporto - Guasticce
- 1. Area di Bonifica - Stagno - Interporto - Guasticce
- 4.Castell' Anselmo - Torretta
- 5. Le Parrane - Crocino - Colognole
- 3.Nugola
- 6. Rilievi Boscati - Le colline Livornesi

#### Territorio Urbanizzato

- Perimetro Territorio Urbanizzato
- Territorio urbanizzato (art. 4 c.3 L.R. 65/2014)
- Territorio urbanizzabile per riqualificazioni e rigenerazioni urbane (art. 4 c.4 L.R. 65/2014)
- Aree soggette a Piani Attuativi Convenzionati
- Aree degradate
- Art.64 co.1 lett.d) L.R.65/2014 - Aree con funzioni non agricole in territorio rurale

Fonti:  
CTR: Aggiornamento comunale della CTR2016 Regione Toscana  
Morfologia del terreno: elaborazione comunale da dati Lidar Regione Toscana

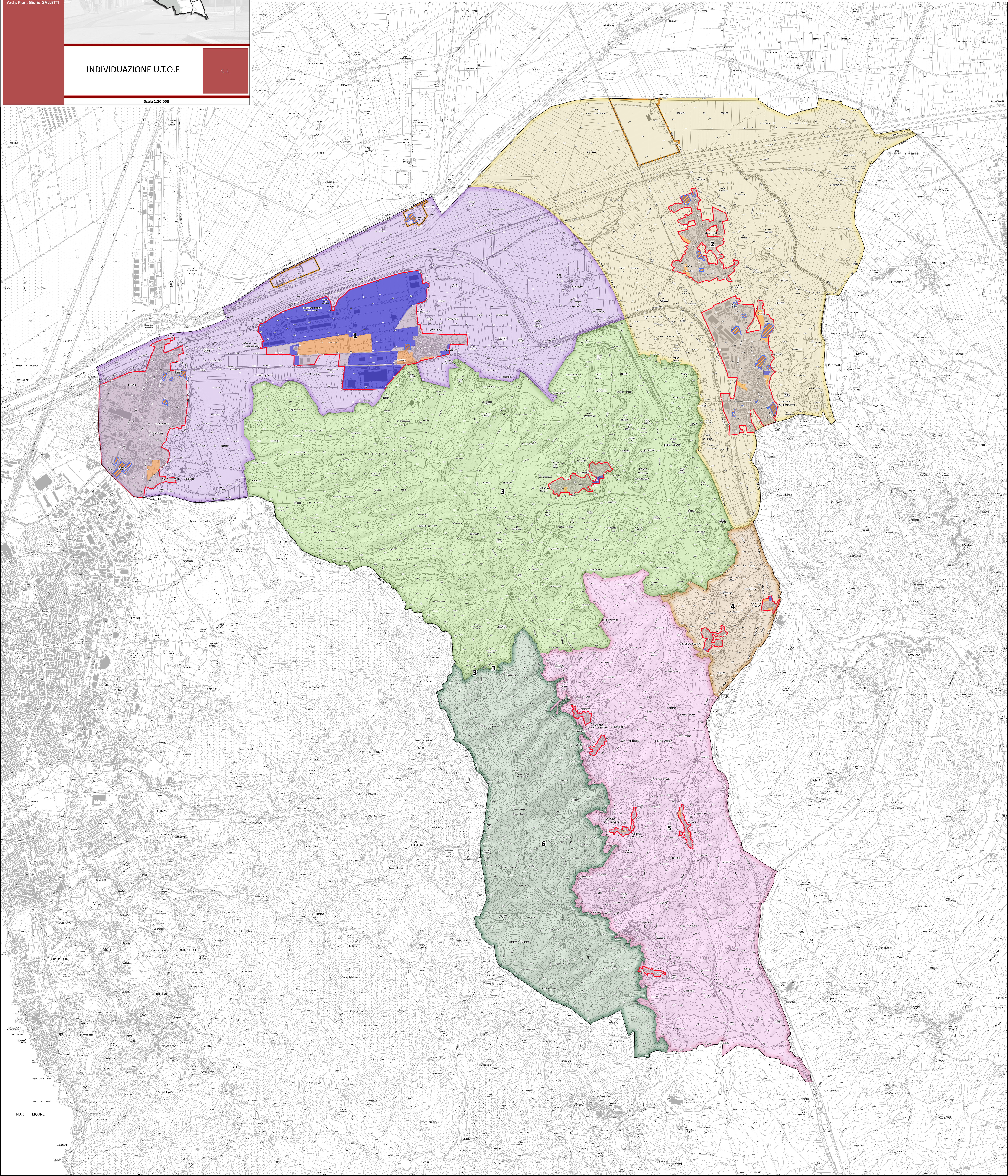

MAR LIGURE