



SINDACO
Adelio ANTOLINI

ASSESSORE ALL'URBANISTICA
Mila GIOMMETTI

COORDINATORE PROGETTISTA E
RIS. PROCEDIMENTO
Arch. Leonardo ZINNA
(Servizio urbanistica)

GRUPPO DI LAVORO

SERVIZIO URBANISTICA
Geol. Federica TANI
Geom. Francesca GUERRAZZI

COLLABORATORI ESTERNI
Arch. Pian. Sara PIANCASTELLI
Arch. Pian. Giulio GALLETTI

PIANO STRUTTURALE

ai sensi dell'art.92 della Legge Regionale Toscana n.65 del 10 Novembre 2014

QUADRO CONOSCITIVO

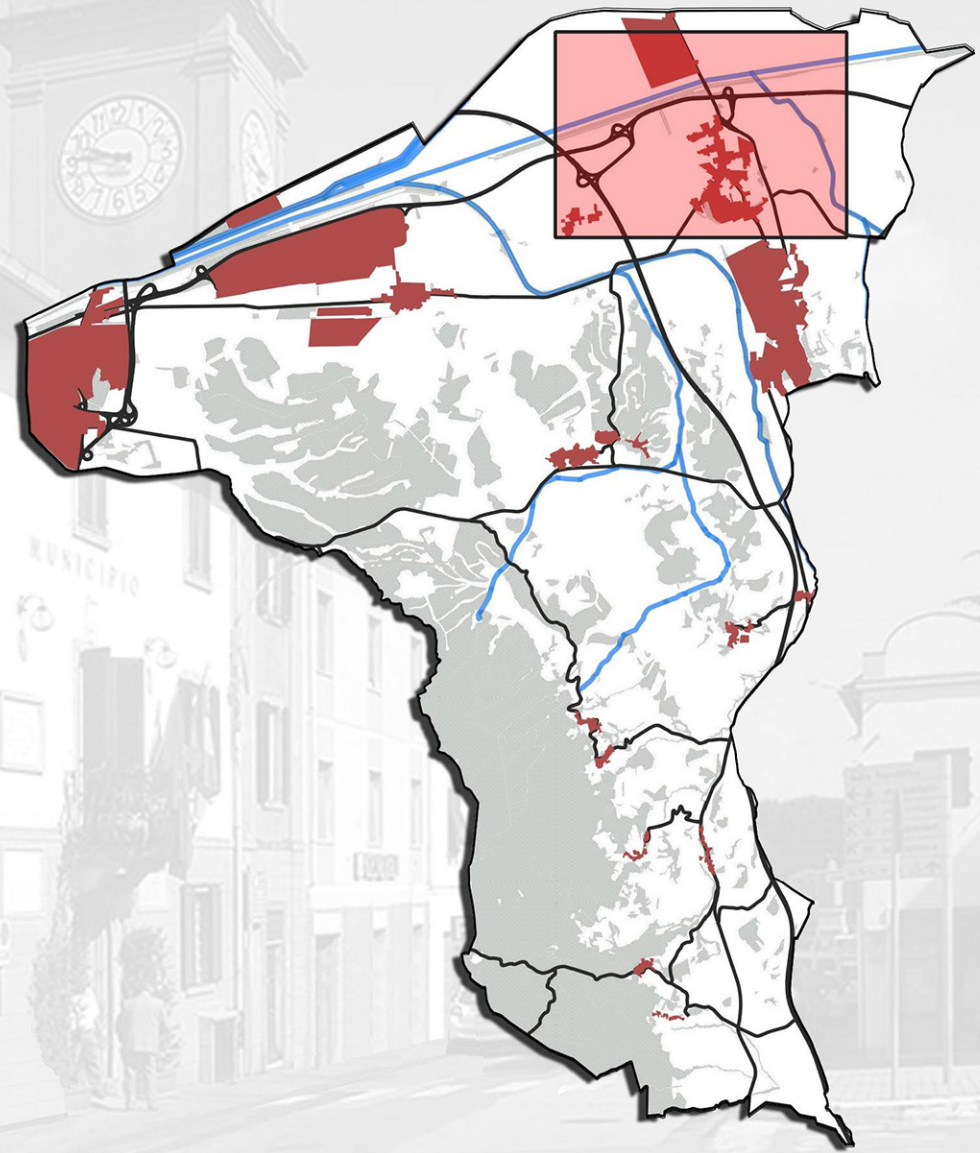

A3.4 - ANALISI DEGL I INSEDIAMENTI E DEL PATRIMONIO
EIDLIZIO

MORFOTIPI DELLE URBANIZZAZIONI
CONTEMPORANEE

A3.4.5
C

Scala 1:5.000

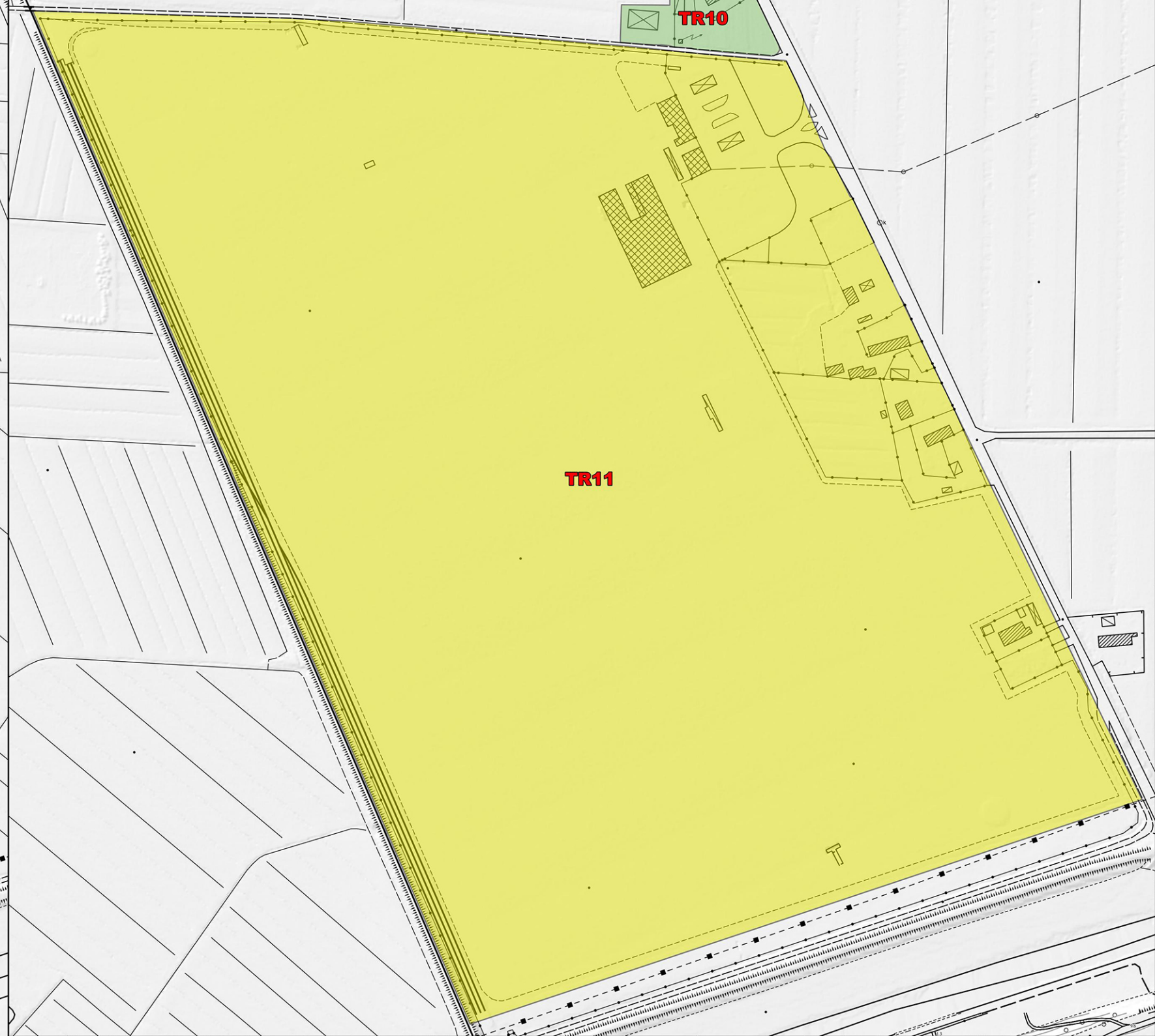

TR 2

TR 3

TR 4

TR 6

TR 7

TR 8

TR 9

TR 10

TR 11

TPS 1

TPS 2

TPS 3

Fonti:
CTR: Aggiornamento comunale della CTR2016 Regione Toscana
Morfologia del terreno: elaborazione comunale da dati Lidar Regione Toscana

