

Il dato riportato in cartografia fa riferimento all'incarico di redazione degli studi di microzonazione sismica e cartografie geologiche a supporto della pianificazione affidato allo Studio Geologico Ambientale del Geol. Sergio Crocetti.

La presente restituzione cartografica fa capo all'Ufficio di piano per la formazione del documento di Avvio del Procedimento

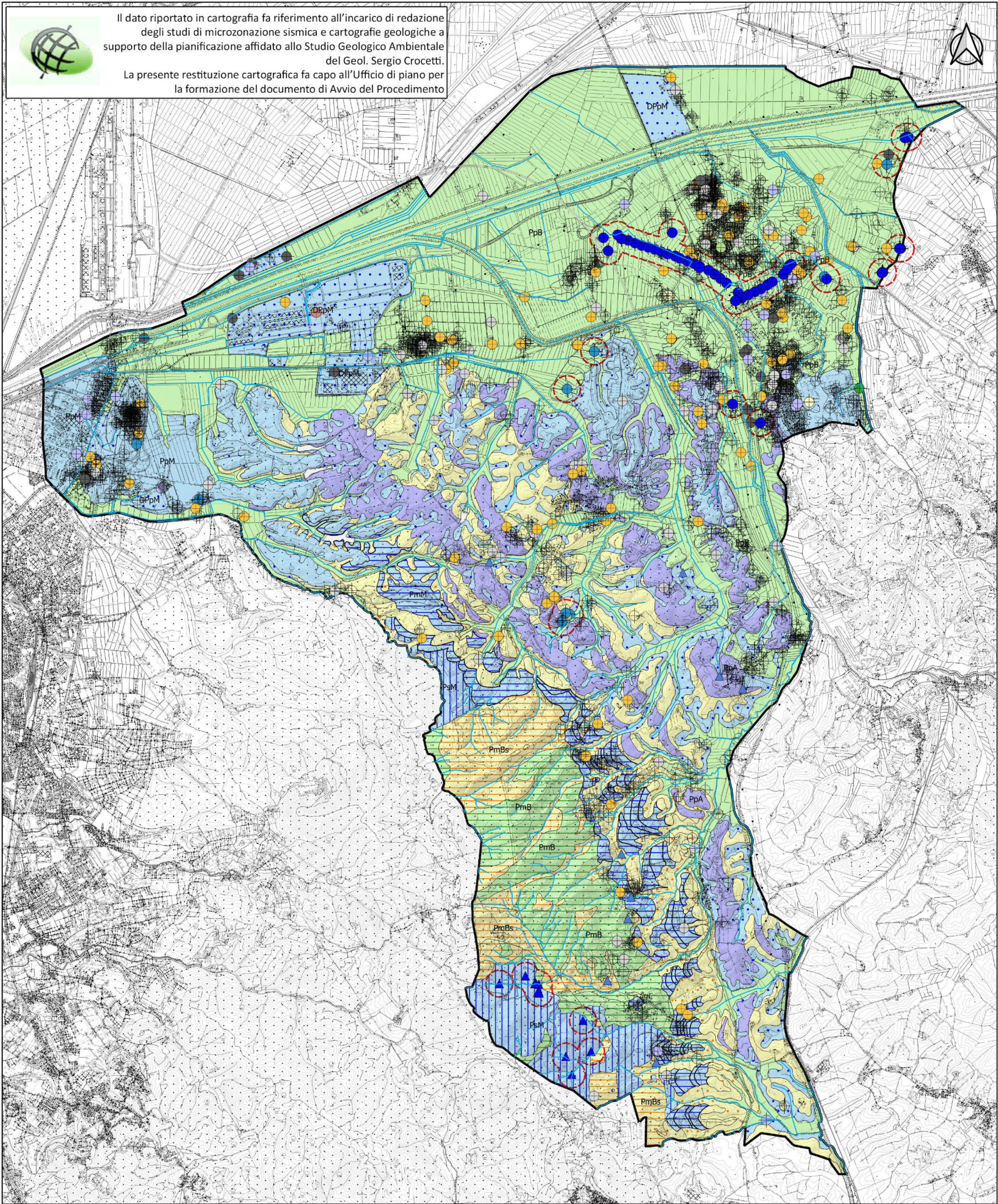

COMUNE DI COLLESALVETTI

PIANO STRUTTURALE  
(Documento di avvio, art.17 LR 65/2014)



Sindaco LORENZO BACCI

Assessore all'urbanistica  
RICCARDO DEMI

### LEGENDA

Permeabilità

- PpA - Alta
- PpM - Media
- PpB - Bassa
- PpBs - Molto bassa
- PmM - Media/Alta
- PmB - Bassa

- PmBs - Molto bassa
- PsM - Media
- DPpM - Media
- DPpB - Bassa

Pozzi e sorgenti

- ▲ Sorgenti
- ▲ Sorgenti ASA
- Pozzi ASA
- ⊕ USO DOMESTICO
- USO INDUSTRIALE
- USO POTABILE

- USO IRRIGUO
- USO IGIENICO-ASSIMILATI
- USO ITTICO-IRRIGAZ-SPORT
- USO AGRICOLO
- "USO" = 'PROD. BENI/SERVIZI'
- "USO" = 'NON UTILIZZATO'

"USO" = 'SCONOSCIUTO'

- Reticolo idrografico
- Reticolo idrografico (L.R. 79/2012)
- altro reticolo
- tratti tombati



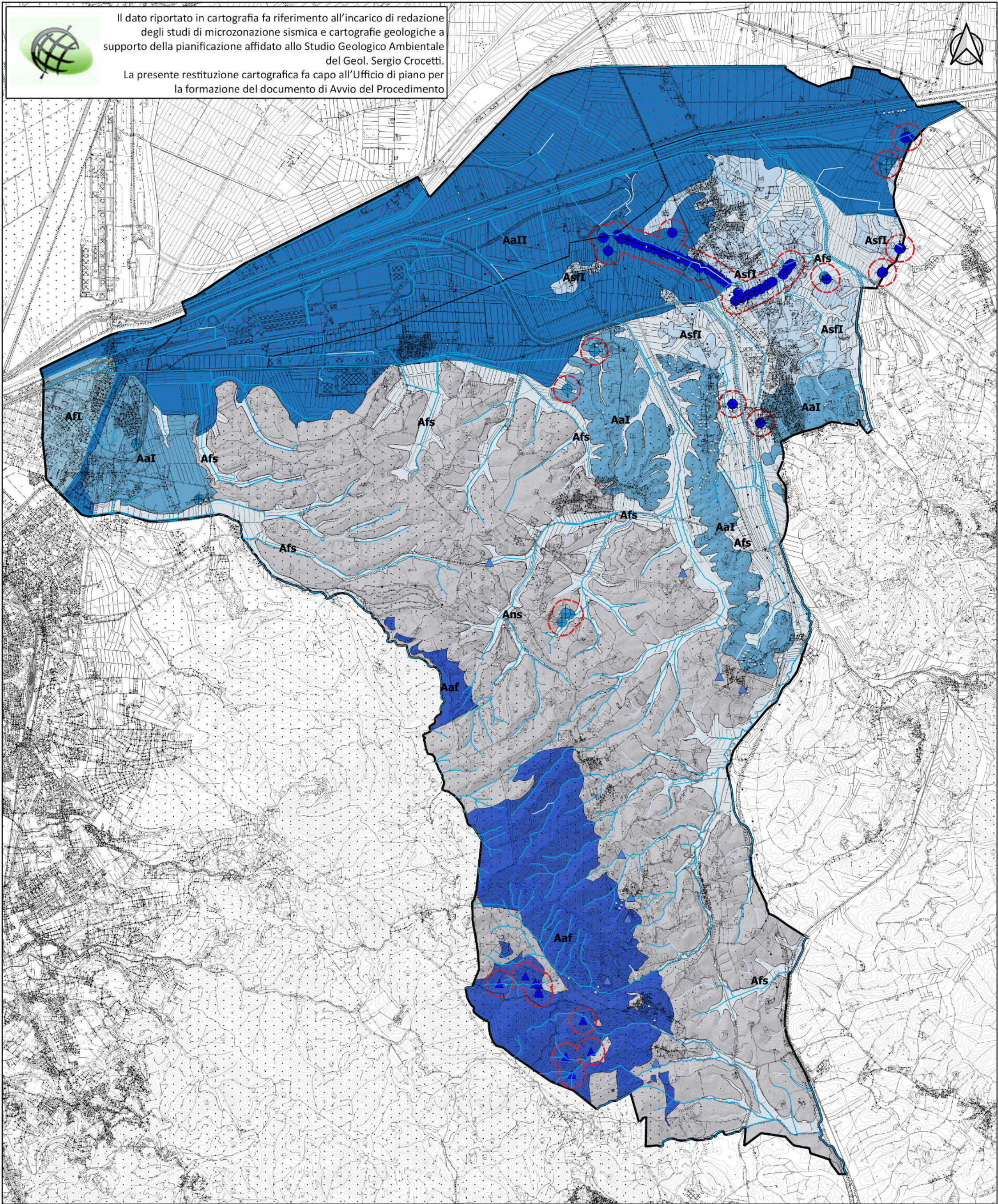

COMUNE DI COLLESALVETTI

PIANO STRUTTURALE  
(Documento di avvio, art.17 LR 65/2014)



Sindaco LORENZO BACCI

Assessore all'urbanistica  
RICCARDO DEMI

## LEGENDA

### Acquiferi significativi

- Afs - Acquifero freatico in connessione con il reticolo
- AfI - Acquifero freatico
- AsfI - Acquifero freatico/semifreatico prevalente
- Aaf - Acquifero fratturato
- AaI - Acquifero semi-freatico ed artesiano

AaII - Acquifero artesiano prevalente e saturazione

Ans - Acquiferi non significativi

### Pozzi e sorgenti uso potabile

- Pozzi ASA
- Buffer pozzi e sorgenti ASA
- Sorgenti ASA

### Reticolo idrografico

- Reticolo idrografico (L.R. 79/2012)
- Altro reticolo
- Tratti tombati
- Subsidenza



Il dato riportato in cartografia fa riferimento all'incarico di redazione degli studi di microzonazione sismica e cartografie geologiche a supporto della pianificazione affidato allo Studio Geologico Ambientale del Geol. Sergio Crocetti.

La presente restituzione cartografica fa capo all'Ufficio di piano per la formazione del documento di Avvio del Procedimento

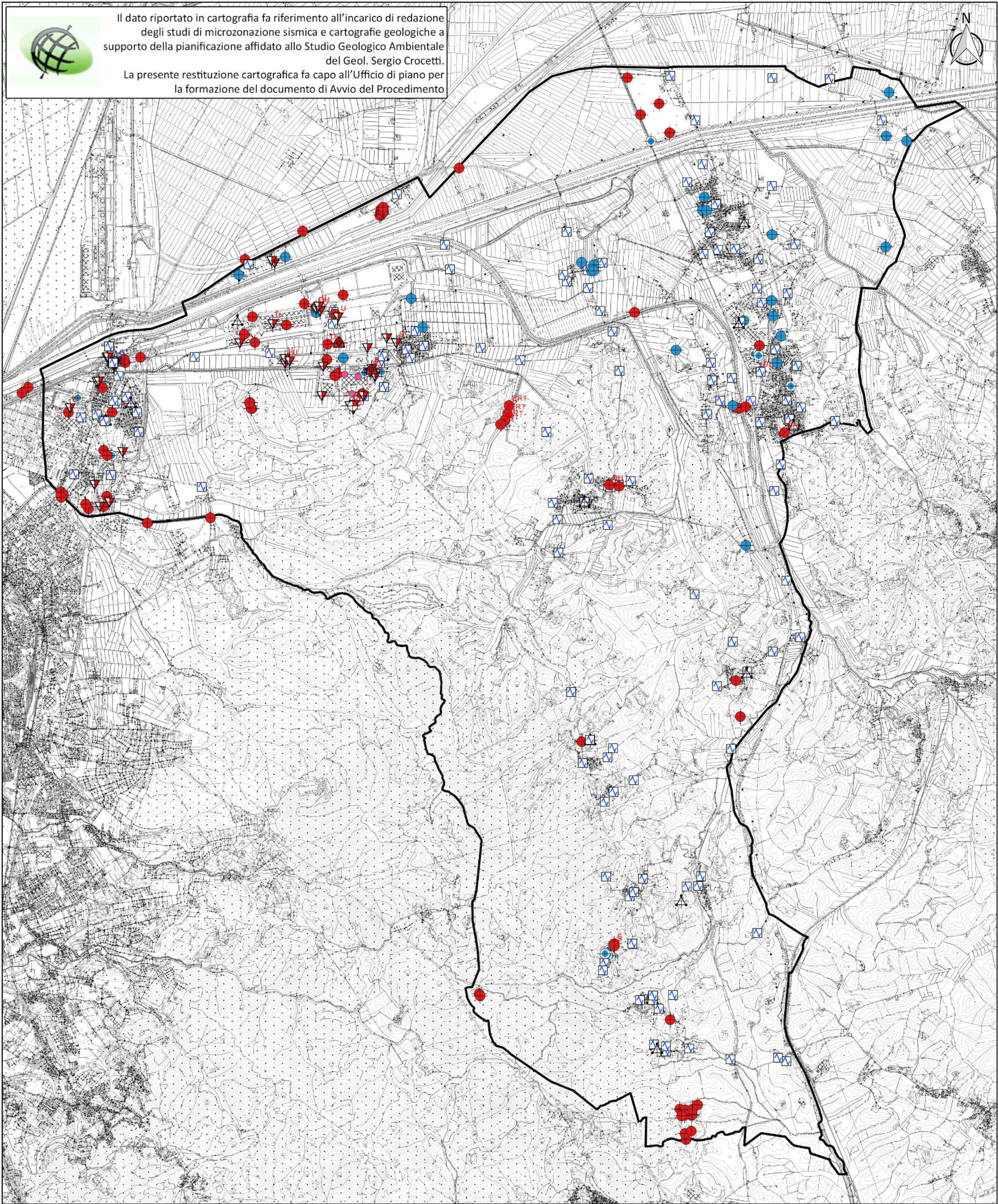

COMUNE DI COLLESALVETTI

PIANO STRUTTURALE  
(Documento di avvio, art.17 LR 65/2014)



Sindaco LORENZO BACCI

Assessore all'urbanistica  
RICCARDO DEMI

### Legenda

MASW	CPT	CPTU	DN	ERT	PA	SCPT	SR	SS
SEV	CPT E	DH	DS	ESAC_SPAC	S	SD		
SR		DMT	ELL	HVSr	SC	SP		



Il dato riportato in cartografia fa riferimento all'incarico di redazione degli studi di microzonazione sismica e cartografie geologiche a supporto della pianificazione affidato allo Studio Geologico Ambientale del Geol. Sergio Crocetti.

La presente restituzione cartografica fa capo all'Ufficio di piano per la formazione del documento di Avvio del Procedimento

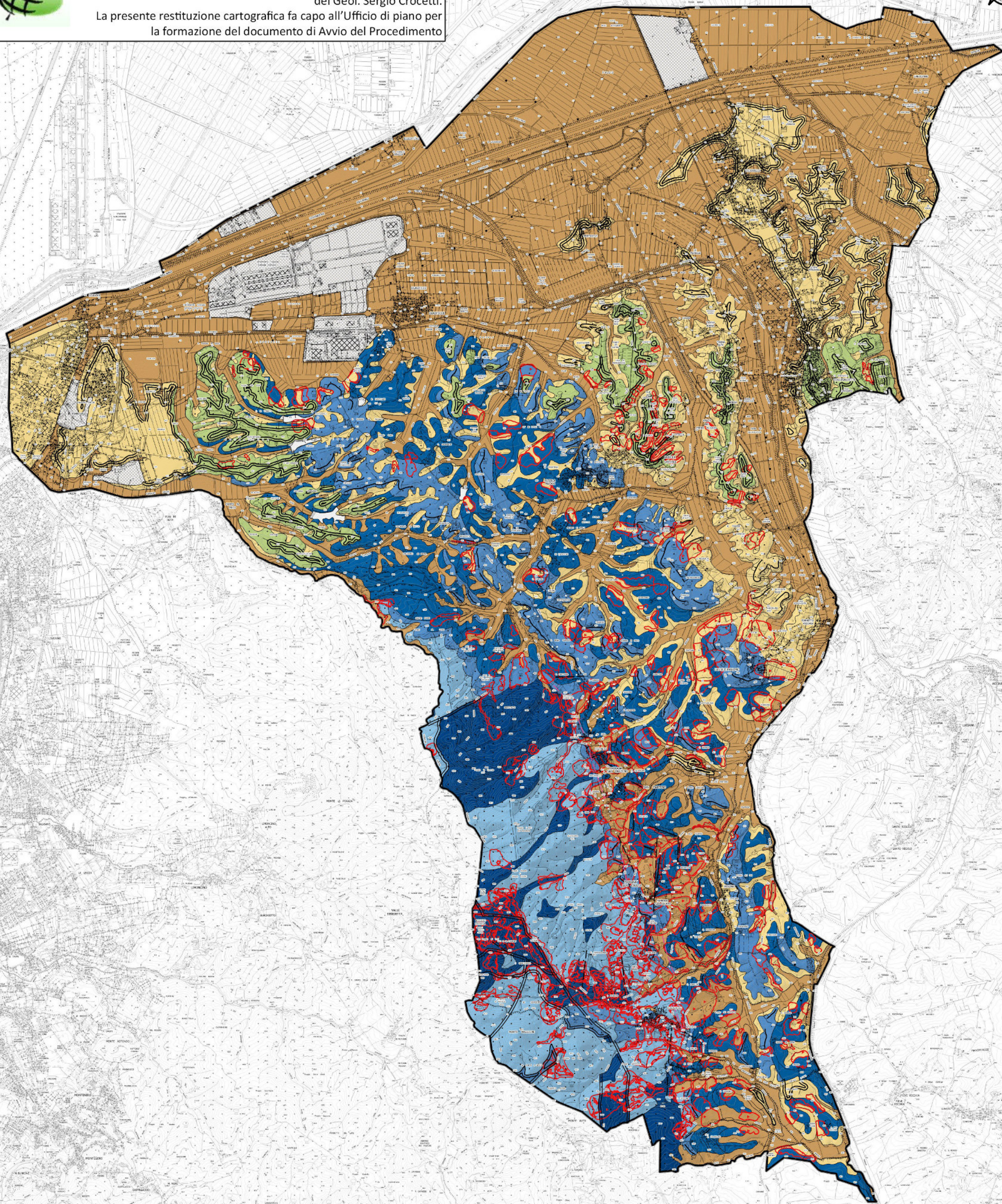

COMUNE DI COLLESALVETTI

PIANO STRUTTURALE  
(Documento di avvio, art.17 LR 65/2014)



Sindaco LORENZO BACCI

Assessore all'urbanistica  
RICCARDO DEMI

LEGENDA

- |  |  |  |
|--|--|--|
| Terreni contenenti resti di attività antropica (RI)                                      | Granulare cementato (GR)                     | <p>Instabilità di versante</p> <p>Forme di superficie o sepolte</p> <p> Orlo di superficie o sepolte</p> <p> Orlo di scarpata morfologica</p> <p> Orlo di terrazzo fluviale</p> <p> Faglia diretta potenzialmente attiva e capace (in)</p> <p> Faglia diretta non attiva (incerta)</p> <p> Faglia con cinematisma non definito non attiva (in)</p> |
| Ghiaie limose, miscela di ghiaia, sabbia e limo (GM)                                     | Coesivo sovraconsolidato (CO)                |  |
| Sabbie limose, miscela di sabbia e limo (SM)   | Lapideo, stratificato (LPS)                  |  |
| Sabbie argillose, miscela di sabbia e argilla (SC)                                       | Granulare cementato, stratificato (GRS)      |  |
| Limi inorganici, sabbie fini limose o argillose, limi argillosi di bassa plasticità (ML) | Coesivo sovraconsolidato, stratificato (COS) |  |
| Argille inorganiche, argille ghiaiose o sabbiose, argille limose, argille magre (CL)     | Alternanza di litotipi, stratificato (ALS)   |  |
| Lapideo (LP)   | Area non rilevabile                          |  |
|  |  |  |
|  |  |  |
|  |  |  |
|  |  |  |